

# 中标通知书

## 南阳市启润实业有限公司：

你公司在参加我中心于2023年6月8日组织的采购项目编号为南阳政采公开-2023-23，项目名称为南阳市第一中学校新校区配套设施设备项目中，经评标委员会认真评审，确定贵方为该项目第一标段中标人，中标金额为879.866万元。请接到本通知书及时到采购单位签订政府采购合同。

本项目支持“政府采购合同融资政策”。你公司凭此中标通知书与采购单位签订政府采购合同后，可登录“河南省政府采购合同融资平台”，按照相关说明办理融资业务。

南阳市政府采购中心

2023年6月9日



# 政府采购合同

甲方：南阳市第一中学校（以下简称甲方）

乙方：南阳市启润实业有限公司（以下简称乙方）

根据《中华人民共和国政府采购法》、《中华人民共和国民法典》及有关法律  
规定，按照项目编号：南阳政采公开-2023-23 项目名称：南阳市第一中  
学校新校区配套设施设备项目 标段：第一标段 公开招标的中标通知书、  
招标文件、投标方投标文件的要求，经甲、乙双方协商，本着平等自愿、诚实信  
用的原则，双方就本项目（项目编号）的有关事项协商一致，共同达成如下协议，  
供双方共同遵守。

**一、供货包号、产品的名称、商标、型号、制造厂商、数量、金额、交货时  
间等。**

1. 供货包号：第一标段（家具）

2. 合同总价：大写 捌佰柒拾玖万捌仟陆佰陆拾圆整（小写 ¥ 8798660.00  
元）。

本项目为固定总价合同。合同总价包含但不限于税费、保险、运输、安装（包  
括辅材等）、调试、验收、售后服务、人员培训、招标服务费、进口设备的进口  
及相关手续办理费（如有）、在甲方指定地点交货、二次搬运费、存储、室内环  
境检测费用（检测机构由甲方确定），达到甲方使用条件的所有费用，甲方不再  
支付报价以外的任何费用。该价在合同履行期间固定不变。

2. 交货方式：乙方将货物运输至乙方指定位置并负责安装调试；甲方验货  
后签收接货单，接货单应详细列明货物名称、品牌、规格、型号、制造商等信息。

3. 供货期限：

本合同签订之日起 45 日内供货、安装完毕。

4. 项目供货清单详见附件

## 二、货物产地及标准

1. 乙方保证货物是全新的、未使用过的，完全符合国家规范及甲乙双方确认  
的响应文件、本合同关于货物数量、质量的要求。货物符合实行国家“三包”规  
定的，应执行“三包”规定。

2、标准：本合同所指的货物应符合招标文件要求、乙方响应投标时所列出的配置、技术参数及各项要求，同时应符合中华人民共和国国家质量及国家安全环保标准。

3、进口产品必须具备原产地证明和商检部门的检验证明及合法进货渠道证明。

4、国内制造的产品必须具备出厂合格证。

5、乙方应将所供货物的用户手册、保修手册、有关资料及配件、备品备件、随机工具等交给甲方，甲方须知的重要资料应附有中文说明。

### 三、交货方式和交货地点

乙方免费送货上门至甲方指定地点，合同签订之日起 45 历天内，在甲方指定地点安装完成。甲方验货后签收接货单，接货单应详细列明产品的名称、商标、型号、制造厂商、数量、金额等信息。

### 四、包装

乙方交付的货物应为制造商原厂包装，包装箱号与设备出厂批号一致。

### 五、安装与调试

乙方在组织生产之前对需安装货物的房间进行尺寸复核，按照招标文件要求进行尺寸微调，确保货物安装到位并调试至最佳状态并保证甲方原有物品不受损坏，否则由乙方赔偿。给甲方造成无法挽回的损失应照价赔偿。

### 六、质量保证期、售后服务及验收方式、要求

1、货物质量保证期和免费维修期根据乙方在投标文件中的承诺和原装产品生产厂家的保质期承诺为准，质保期为自验收合格之日起算 五年 年。质量保证期和免费维修期内，乙方免费对所供货物无条件包修、包换、包退。

2、质量保证期内，整机或零部件非人为因素不能使用而更换部分的质量保证期和免费维修期相应延长。

3、乙方负责向甲方提供现场操作及维修保养方面的培训。

#### 4. 验收

①验收小组应由甲方、使用单位、受邀的第三方组成。

②验收依据：招投标文件、国家相关法律法规及相关行业规定。

③验收形式：分为三次验收。

第一次验收，原材料进场后，对原材料进行验收；第二次验收，对半成品进行验收，钢木制品在成品组装件制成后未组装前进行验收，木制品在木工工序完成后油漆前验收；第三次验收为成品验收。

④乙方应提前 2 个工作日向验收小组发出验收申请和书面邀请函。验收通过的验收小组发出验收报告后方可进入下一工序。验收小组在验收过程中发现乙方有不符合要求情况的下达整改通知书，乙方应立即整改，并在验收小组要求的整改期内整改到位并重新提交验收申请，拒不整改或整改后仍未到达标准的产品拒收，由此导致的未能履行合同供货的，招标人有权取消本合同，由此造成的经济损失和对采购造成的社会影响由乙方自行承担，并依法报请向南阳市政府采购监督管理部门处理。

2、甲乙双方以本合同约定的产品技术参数、配置为标准进行验收，验收合格后由甲方签署验收证明文件。

#### **七、付款方式**

货物按照甲方指定地点安装调试完毕、验收检测合格后支付全部货款。

#### **八、违约责任**

1、乙方不能按本合同规定的交货时间交付货物，或在合同规定的交货时间内乙方交付的货物（包括安装、调试）达不到验收标准的，甲方有权终止合同，由此造成的经济损失和社会影响均有乙方承担。并依法依规向南阳市采购办上报处理。

2、乙方不能按本合同规定的交货时间交付货物，或在合同规定的交货时间内乙方交付的货物（包括安装、调试）达不到验收标准的，除乙方按照第八条第一款交纳违约金外，从逾期之日起乙方需另外每日按本合同总价 2% 的数额向甲方支付违约金；逾期十天以上的，甲方有权终止合同，由此造成的甲方经济损失由乙方承担。

3、乙方不按其售后服务承诺响应甲方的服务请求的，乙方须向甲方支付合同总价 2% 的违约金。

4、甲方不按合同规定接收货物，或无正当理由不按政府采购办的要求办理结算手续的，乙方可向南阳市政府采购管理部门投诉。

#### **九、提出异议的时间和办法**

1、甲方在验收中如发现货物的品种、型号、规格、质量不符合约定的，应在妥善保管货物的同时，自收到货物起3天内向乙方提出书面异议。

2、甲方因违章操作、保管保养不善等自身因素造成质量问题的，不得提出异议。

3、乙方在接到甲方书面异议后，应在24小时内作出处理并予以书面说明；否则，视为货物不合格。

#### **十、不可抗力**

任何一方由于不可抗力原因无法履行合同时，应在不可抗力事件结束后1日内向对方通报，以减轻可能给对方造成的损失；在取得有关机构的不可抗力证明或者双方谅解确认后，允许延期履行或修订合同，并视情况免于承担部分或全部的违约责任。

#### **十一、争议的解决**

1、合同履行过程中发生争议，首先由双方协商解决。如协商不能达成一致，甲、乙双方可向南阳市有管辖权的人民法院提起诉讼。

2、因货物质量问题发生的争议，统一由南阳市市场监督管理局鉴定，其鉴定为最终鉴定。货物符合质量技术标准的，鉴定费由甲方承担；货物不符合质量技术标准的，鉴定费由乙方承担。

#### **十二、其它**

1、本项目的招标文件、投标文件及所有附件均为本合同的有效组成部分，与合同具有同等的法律效力。

2、本项目的招标文件、投标文件与本合同不一致的，以本合同为准。

3、本合同经甲乙双方法定代表人或授权代理人签字盖章之日起生效。

4、本合同正本一式玖份，甲方持有柒份，乙方持有贰份，均具有同等法律效力。其他未尽事宜以合同的补充条款约定为准。

附件：南阳市第一中学校新校区配套设施设备项目第一标段家具供货清单



甲方：(公章)

授权代理人：

日期：2023年6月24日

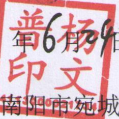

地址：河南省南阳市宛城区建设东路 1366 号

电话：0377-88886606

传真：

甲方开户行：

甲方账号：

甲方账号名称：南阳市第一中学校

甲方统一社会信用代码：12411300419045005D



乙方：(公章)

法定代表人(授权代理人)：田颜敏

日期：2023年6月24日

地址：南阳市卧龙区光电产业集

聚区 2 号

乙方手机：13837785906

传真：0377-67779717

乙方开户行：农业银行南阳理工支行

乙方账号：16705601040005038

乙方账号名称：

乙方统一社会信用代码：

91411303MA462FQ4X7

企业规模：微企业 小企业 中型企业 大型企业 (请在相对应选项划  
√)



附件：南阳市第一中学校新校区配套设施设备项目第一标段家具供货清单

二、投标分项报价一览表

投标人名称（公章）：南阳市明润实业有限公司



项目编号：南阳市政采公开2023-23

标段：第一标段

| 序号 | 设备名称   | 品牌型号          | 规格、技术指标  | 生产厂家        | 单位 | 数量    | 投标单价（元） | 小计（元）   | 交货安装时间            |
|----|--------|---------------|--|-------------|----|-------|---------|---------|-------------------|
| 1  | 四柱升降课桌 | 仙明牌 NF-12 790 | <p><b>课桌：</b></p> <ol style="list-style-type: none"> <li>整体尺寸：650×450×780-830mm 高；钢木结构可升降，可升降范围 780-830mm。</li> <li>桌面规格：650×450×18mm（厚）；采用实木多层板，桌面上贴南非橡木色防火面皮、下面贴防火皮，桌面四周为四分之一圆弧ABS工程塑料封边，桌面四角为圆角，灰色。性能稳定美观、经久耐用、环保无味。</li> <li>桌斗规格：530×350×170mm，采用 0.7mm 优质冷轧钢板一次冲压成型，边沿卷φ6mm 圆形加强筋。</li> <li>桌架：桌架立腿均采用 25×50mm 镀锌扁圆管，厚度 1.2mm，单侧立管中心距 150mm，上部管长 320mm 对穿4 孔，下部管长505mm 对穿4 孔，上下管采用先进加工工艺，无间隙插接，插接长度不小于 117mm，接口处采用扁圆形注塑外套装饰，高28mm，厚 2.5mm，结构合理，美观。底管采用 30×60mm 镀锌扁圆管，厚度 1.2mm，经冲压成呈弓形，长为 450mm，立柱与底管采用嵌入式焊接。侧面横拉撑采用 15×30×1.0mm 扁圆管，与课斗底平齐，上部附拉撑采用 15×30×1.0mm 扁方管与立柱焊接，增加强度；底部横拉撑采用 25×50mm 镀锌扁圆管，厚度1.2mm，逢中与底腿焊接。</li> <li>桌面托铁：采用长 310mm，上平面宽 25mm，立面宽 76mm，1.2 mm厚钢板折弯成半椭圆型与立柱焊接；一侧托铁冲压书包</li> </ol> | 南阳市明润实业有限公司 | 张  | 11468 | 155     | 1777540 | 合同签订后 45 日内供货安装完毕 |

|   |    |               |   |   |                           |
|---|----|---------------|---|---|---------------------------|
| 2 | 方凳 | 仙明牌 NF-20 168 | <p>勾。</p> <p>6. 组装：桌面、桌斗与桌架逢中紧密连接，采用 6 个圆头自攻丝固定；桌架每柱用两个 <math>\Phi 6</math> mm 平头对锁螺丝固定，可调升降。脚套采用纯聚氨酯注塑成型耐磨脚套，带防脱倒钩，使脚垫牢固安全，不脱落。</p> <p>7. 工艺：焊接采用二氧化碳气体保护焊接，焊点光滑平整。无虚焊现象。所有钢件表面经喷砂抛丸除锈，采用高温静电喷塑处理，涂层均匀牢固、美观。颜色为哑光白色。</p> <p><b>方凳：</b></p> <p>1. 外形尺寸：350×250×380-480mm，钢木结构可升降，可升降范围 380-480mm。</p> <p>2. 凳面材质、规格及工艺要求：350×250×18mm，凳面采用实木多层板，上面贴南非橡木色防火皮，下面贴防火皮，凳面四周为四分之一圆弧 ABS 工程塑料挂边，凳面四角为圆角，灰色。3. 靠脚板：采用厚度 1.2mm 冷轧钢板一次冲压成型。倒角圆形，长 215mm、上宽 175mm、下宽 60mm，上侧内翻 20mm 连接面，两侧内翻 10mm 加强边，中间有加强造型。</p> <p>4. 侧板横撑：采用两根 10×20mm（厚 1.0mm）矩形钢管，长 270mm，前后各一根（位于侧面板连接面下，内进 30mm 处），平用，与侧面板内侧（连接面）焊接。</p> <p>5. 凳架腿：立腿采用国标 25×50mm（厚 1.5mm）矩形钢管，长 295mm，对穿五孔，底横腿长 245mm，采用同规格矩形钢管，与立腿逢中焊接。横撑采用 25×50mm（壁厚 1.2mm）椭圆钢管，长 225mm（含连接片厚）；钢制连接片：100×40×3mm 冲压件与横撑钢管逢中焊接。两端各用 2 个国标 <math>\Phi 8</math>mm 带垫螺栓，加上退螺母与立腿连接。</p> <p>6. 升降：凳侧板与凳架腿紧密连接。每侧用 2 个国标 <math>\Phi 8</math> mm 带垫螺栓与止退螺母固定，可升降调节。</p> <p>7. 脚垫：脚垫采用浅兰色 ABS 工程塑料注塑成型，自攻丝加固。</p> <p>8. 组装：面板与钢架逢中紧密连接，全部采用四 <math>\Phi 5</math>mm 镀锌车</p> | <p>张</p> <p>11468</p> <p>60 元</p> <p>688080 元</p> | <p>合同签订后 45 日内供货 安装完毕</p> |
|---|----|---------------|---|---|---------------------------|



|   |     |     |       |   |   |     |       |          |                    |  |  |  |
|---|-----|-----|-------|---|---|-----|-------|----------|--------------------|--|--|--|
|   |     |     |       |   |   |     |       |          |                    |  |  |  |
| 3   | 讲台桌 | 仙明牌 | NF-51 | 0 | 张 | 200 | 900 元 | 180000 元 | 合同签订后 45 日内供货 安装完毕 |  |  |  |
| <p>马螺栓, 止退螺母, 穿透固定; 安全防挂, 确保凳子的结构牢固性, 稳定性, 美观性。</p> <p>整体规格: (长 1180mm × 宽 500mm × 高 900mm)</p> <p>1. 桌面、前面及两立山均用水曲柳三合板双包, 内压 15mm 厚香杉木饰面板, 双包厚 20mm。两侧立面及前边框用 40mm 宽三合板硬角装饰, 达到尺寸: 长 1150mm × 宽 485mm × 高 870mm。2. 上下用软杂木包边: 上包边用厚 15mm × 宽 60mm, 高出桌面 30mm; 下包边高 90mm × 厚 15mm, 于立面下齐, 上倒棱。桌前用 5 根 12mm 宽半圆木线, 中间长两侧逐渐短, 平分竖钉装饰, 最大外形尺寸达: 长 1180mm × 宽 500mm × 高 900mm。</p> <p>3. 里侧桌面下横装空格一个。净空 170mm 高, 正中竖装一立板, 呈“L”型, 隔、立板均为香杉实木拼接板水曲柳三合板 双包厚 20mm。与立山内沿对齐。桌面前, 空格上四角用三角杂木条加强。内进 50mm 钉装。</p> <p>4. 底部内进 150mm 深, 离地 50mm 高, 横装香杉实木拼接板水曲柳三合板双包厚 20mm 脚踏板一块, 与前面及两侧相连。脚踏板下内进 10mm, 立装 20mm 厚双包实木地脚板一块, 脚踏板下逢中竖装长 300mm, 高 50mm 厚 20mm 加强条一根。与前面板、脚踏板、踢脚板相连, 两板下底与地面平。</p> <p>5. 主要材料:</p> <p>(1)、优质机制 15mm 厚香杉木拼接板 (统称香杉木拼接板)、优质水曲柳三合板, 经过防虫、防腐等化学处理各项技术指标均 达国家标准。</p> <p>(2)、板材质量要求: a. 木材干燥至低于 8% 的含水率, 木质鲜艳; b. 面层光洁平整, 颜色均匀纹理自然; c. 胶合坚固密实, 无空洞。狭缝等残次品现象。</p> <p>(3)、水曲柳面板贴面必须用机制冷压工艺完成。</p> <p>(4)、五金配件, 紧密相接, 封边细腻, 线条均匀, 外形美观流畅, 坚固耐用。</p> <p>6. 采用原木纹色环保水性漆。</p> |     |     |       |   |   |     |       |          |                    |  |  |  |
| <p>南阳市南木业有限公司 任公</p>  |     |     |       |   |   |     |       |          |                    |  |  |  |

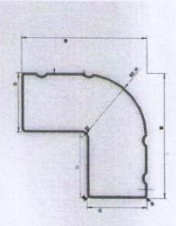

|   |                            |   |            |      |        |           |                             |
|---|----------------------------|---|------------|------|--------|-----------|-----------------------------|
|   |                            | <p>7. 达到外形美观, 坚固耐用。</p> <p>1、规格尺寸<br/>单个高低床尺寸: 2000L×915W×1820Hmm (长度根据现场实际尺寸制作)。</p> <p>2、技术参数及工艺要求</p> <p>(1) 立柱: 采用截面规格 65×65×1.2mm 闭口式型材, 材料采用优质冷轧钢板, 经成型机辊压而成。立柱截面外侧四条压筋, 压筋圆弧半径 R95mm, 增强立柱承重性; 立柱外侧角成圆形, 圆弧半径 R32.5mm, 防止碰伤。立柱内侧采用直角造型, 提升整体结构稳固度。内侧边缘采用双折边处理, 立柱与横梁连接方式采用榫插挂件连接, 挂件与立柱结合面 32mm, 挂件安装后与立柱平齐, 防止挂伤。环氧塑脂喷涂, 防止生锈腐蚀。(详见附图)</p>  <p>(2) 外侧床头: 床头横拉撑采用 25D 型管 1.0mm 厚与 30×60×1.2mm 闭口型材管平行, 与床头立柱焊接, 竖撑采用 15×30×1.0mm 扁圆管, 与上下横拉撑垂直均分焊接。</p> <p>连梯床头: 床头把手采用 25 圆管 1.2mm 厚弯制成 90 度圆角 (220 (长) × 220 (高) mm) 与床立柱及横拉撑 30×60×1.2mm 闭口型材管焊接, 床头下横拉撑采用 30×60×1.2mm 闭口型材管与床头立柱焊接。上下横撑中间采用 30 方管弯 90 度角 (折角呈圆弧防撞造型, 弧长 47mm, 内角 90 度角), 上平面长 250mm (M8 螺栓上垫螺母 2 个, 竖撑长 350mm, 焊接呈台阶型, 切口与管材结合完美, 形成 3 个踏步支撑。</p> <p>(3) 床框: 1850 (长) × 915 (宽) mm; 床帮采用截面规格为 90×40×1.2mm 闭口式型材, 材料采用优质冷轧钢板, 经成型机辊压而成, 内侧边缘采用折边处理, 正面压四条压筋, 横梁正面上下 2 条半圆加强凹筋, 压筋圆弧半径 R6.3mm 增强横梁</p> | 套          | 1180 | 2100 元 | 2478000 元 | <p>合同签订后 45 日历天内供货 安装完毕</p> |
| 4 | 两床<br>四铺<br>同步<br>梯公<br>寓床 | 仙明牌 NF-17 032   | 南阳市南木业有限公司 |      |        |           |                             |



|  |  |  |  |  |
|--|--|--|--|--|
|  |  |  |  |  |
|  |  |  |  |  |
|  |  |  |  |  |
|  |  |  |  |  |
|  |  |  |  |  |
|  |  |  |  |  |
|  |  |  |  |  |

承重性。下部 R5 半圆角防磕碰设计，保证使用者的安全。环氧树脂喷涂，防止生锈腐蚀。（详见附图）。

床撑采用 5 根国标 25mm×25mm×1.0mm 矩形方管，与床帮均分焊接。床母与床头立柱卡扣连接，床帮与床头主横梁拉撑形成一个平面。

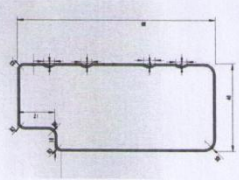

- (4) 护栏：上铺护栏采用 25D 型管 1.0mm 厚弯制成倒 U 型，长度为 1200mm，高度为 270mm，两端与床帮逢中垂直焊接，横拉撑采用国标 20×20×1.0mm 方管，上部竖撑采用 2 根 20 方管均分布 3 格，上下紧密相连；护栏下部采用长 1150×高 100×厚 1.0mm 的优质冷轧钢板与侧立撑、床帮焊接。钢板上均分布 3 个扁圆造型，增加美观。
- (5) 楼梯规格：520（宽）×210（深）mm，采用 20×30mm 方管。0mm 厚根与带孔 L 型钢板 210×30×40mm 1.2mm 厚焊接，用平头内六角 M8 螺丝与连梯床头台阶固定，内嵌中空塑料一次成型踏板，3 踏。踏板表面带防滑造型，内嵌夜光装饰条 2 个，安全、美观。
- (6) 床板：1830×835mm。板面平整，厚度 17mm，床板采用松木原木板，由 8 片组成，板间缝隙 7-9mm，床板四周与床架间隙不大于 6mm；床撑为 25×40mm 方木，4 根，与铺板背面连接。
- (7) 组装：床头与床铺采用卡扣连接，连接件采用 30×30×190mm 冷轧钢板冲压成型。
- (8) 脚套：床立柱下胶套采用 ABS 工程塑胶一次性注塑成型外套，床立柱上胶套采用 ABS 工程塑胶一次性注塑成型外套，具有减震、降噪音、耐磨、防腐蚀功能。
- (9) 工艺要求：焊接采用二氧化碳气体保护焊接，焊点光滑平整。无虚焊现象。所有钢件采用抛丸除锈工艺，静电喷涂高温处理，附着力强，颜色为哑光白色。

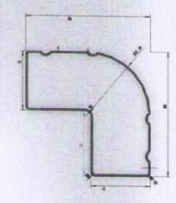
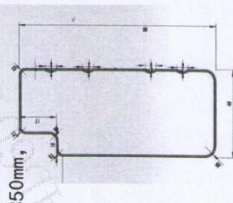

|   |       |  |                                     |   |      |        |           |  |
|---|-------|--|-------------------------------------|---|------|--------|-----------|--|
| 5 | 侧梯公寓床 | <p>仙明牌 NF-17 035</p> <p>1、规格尺寸<br/>单个高低床尺寸：2010L×915W×1820Hmm。</p> <p>2、技术参数及工艺要求</p> <p>(1) 立柱：采用截面规格 65×65×4.2mm 闭口式型材，材料采用优质冷轧钢板，经成型机辊压而成。立柱截面外侧四条压筋，压筋圆弧半径 R95mm，增强立柱承重性；立柱外侧角成圆弧形，圆弧半径 R32.5mm，防止碰撞。立柱内侧采用直角造型，提升整体结构稳固度。内侧边缘采用双折边处理，立柱与横梁连接方式采用榫插挂件连接，挂件与立柱结合面 32mm，挂件安装后与立柱平齐，防止挂伤。环氧树脂喷涂，防止生锈腐蚀。（详见附图）</p>  <p>(2) 外侧床头：床头横拉撑采用 25D 型管 1.0mm 厚与 30×60×1.2mm 闭口型材管平行，与床头立柱焊接，竖撑采用 15×30×1.0mm 扁圆管，与上下横拉撑垂直均分焊接。</p>  <p>连梯床头：床头把手采用 25 圆管 1.2mm 厚弯制成 90 度角 (220 (长) × 220 (高) mm，圆弧长度 65mm) 与床立柱及横拉撑 30 × 60 × 1.2mm 闭口型材管焊接，床头下横拉撑采用 30 × 60 × 1.2mm 闭口型材管与床头立柱焊接。上下横拉撑采用 30 方管 90 度角（折角呈圆弧防撞造型，弧长 47mm，内角 90 度角），上平面长 250mm (M8 螺栓止圆螺母 2 个，竖撑长 350mm，焊接呈台阶型，切口与管材结合完美，3 踏。</p> <p>(3) 床框：1925 (长) × 915 (宽) mm；床帮采用截面规格为 90 × 40 ×</p> | <p>南阳市南<br/>方木业有<br/>限责任公<br/>司</p> | 套 | 1018 | 1150 元 | 1170700 元 | <p>合同签订<br/>后 45 日<br/>天内供货<br/>安装完毕</p> |
|---|-------|--|-------------------------------------|---|------|--------|-----------|--|



|  |   |  |  |  |  |  |
|--|---|--|--|--|--|--|
|  | <p>1.2mm 闭口式型材，材料采用优质冷轧钢板，经成型机辊压而成，内侧边缘采用折边处理，正面压四条压筋，横梁正面上下 2 条半圆加强凹筋，压筋圆弧半径 R6.3mm 增强横梁承重性。下部 R5 半圆角防磕碰设计，保证使用者的安全。环氧塑脂喷涂，防止生锈腐蚀。</p> <p>(详见附图)。</p>  |  |  |  |  |  |
|  | <p>床撑采用 5 根国标 25mm×25mm×1.0mm 矩形方管，与床帮均分焊接。床母与床头立柱卡扣连接，床帮与床头主横拉撑形成一个平面。</p> <p>(4) 护栏：上辅护栏采用 25D 型管 1.0mm 厚弯制成倒 U 型，长度为 1200mm，高度为 270mm，两端与床帮逢中垂直焊接，横拉撑采用国标 20×20×1.0mm 方管，上部竖撑采用 2 根 20 方管均分分布 3 格，上下紧密相连；护栏下部采用长 1150×高 100×厚 1.0mm 的优质冷轧钢板与横拉撑、床帮焊接。钢板上均分分布 3 个扁圆造型，增加美观。</p> <p>(5) 楼梯：靠墙立柱（与床头立柱规格相同）高 800mm，低立柱为 860mm，两立柱上部采用 30×48D 型管相连焊接，中部采用 30 方管斜拉焊接与 30 方管弯 90 度（折角呈圆弧防撞造型，弧长 47mm，内角 90 度）焊接呈台阶型；下部横拉撑采用 30×60×1.2mm 闭口型方管，长 780mm，离地高 400mm。与相连床头组成楼梯结构。两立柱间增设 25 圆管扶手。</p> <p>踏步规格：520（宽）×210（深）mm，框架采用 20×30×1.0mm mm 方管 2 根与带孔 L 型踏板 210×30×40×1.2mm 焊接，用平头内六角 M8 螺丝与相连床头台阶固定，内嵌中空塑料一次成型踏板，3 踏。踏板表面带防滑造型，内嵌夜光装饰条 2 个，安全、美观。</p> <p>(6) 床板：1920×840mm。板面平整，厚度 17mm，床板采用松木原木板，由 8 片组成，板间间隙不大于 7-9mm，床板四周与床架缝隙不大于 6mm；床撑为 25×40mm 方木，4 根，与辅板</p> |  |  |  |  |  |



|   |       |               |   |                                       |   |      |       |          |   |
|---|-------|---------------|---|---------------------------------------|---|------|-------|----------|---|
| 6 | 四门更衣柜 | 仙明牌 NF-20 175 | 背面连接。<br>(7) 组装: 床头与床铺采用等边三角形卡扣连接, 连接件采用 30×30×190mm 冷轧钢板冲压成型。<br>(8) 脚套: 床立柱下胶套采用 ABS 工程塑胶一次性注塑成型外套, 床立柱上胶套采用 ABS 工程塑胶一次性注塑成型外套, 具有减震、降噪音、耐磨、防腐蚀功能。<br>(9) 工艺要求: 焊接采用二氧化碳气体保护焊接, 焊点光滑平整, 无虚焊现象。所有钢件采用抛丸除锈工艺, 流水线静电喷涂高温处理, 附着力强, 颜色为哑光白色。 | 南阳<br>市南<br>方木<br>业有<br>限责<br>任公<br>司 | 个 | 198  | 580 元 | 114840 元 | 合同签订<br>后 45 日<br>历<br>天内供<br>货<br>安装完<br>毕 |
| 7 | 六门更衣柜 | 仙明牌 NF-20 176 | 外形尺寸: 1850×900×500mm, 柜体为厚度 (0.6mm) 优质冷轧钢板、柜口正面折边宽为 20mm; 上下两层, 每层两门, 每门有号叉, 风窗, 明挂锁鼻, 内嵌铝合金手扣, 防止挂伤, 每门内设一隔板, 所有钢件经磷化处理, 用环保聚脲粉末静电喷涂, 表面平整光滑, 焊接牢固。带防潮脚垫。颜色为哑光灰白色。   | 南阳<br>市南<br>方木<br>业有<br>限责<br>任公<br>司 | 个 | 1000 | 675 元 | 675000 元 | 合同签订<br>后 45 日<br>历<br>天内供<br>货<br>安装完<br>毕 |
|   |       |               | 外形尺寸: 2000×910×500mm, 柜体为厚度 (0.6mm) 优质冷轧钢板、柜口正面折边宽为 20mm; 上中下三层, 每层两门, 每门有号叉, 风窗, 明挂锁鼻, 内嵌铝合金手扣, 防止挂伤, 每门内设一隔板, 所有钢件经磷化处理, 用环保聚脲粉末静电喷涂, 表面平整光滑, 焊接牢固。带防潮脚垫。颜色为哑光灰白色。  |                                       |   |      |       |          |   |



|   |               |                       |   |  |  |
|---|---------------|-----------------------|---|--|--|
| 8 | 教师<br>办公<br>桌 | 仙明<br>牌<br>NF-52<br>2 | <p>1、外形尺寸 1700mm×700mm×1210mm，采用 E0 级实木颗粒优质板、三聚氰胺饰面。经过防虫、防腐及三次烘干蒸发处理，整个木材干燥至 3%-13% 的含水率；硬度、厚度、耐磨度、耐酸度、防潮度达到特级标准。甲醛释放量 ≤ 0.124mg/立方。桌面贴面材质为优质防火材料，1.5mm 厚 PVC 胶条及优质热熔胶（环保、一级）180℃ 高温全自动机封，各项技术指标均达到国家相关标准。</p> <p>2、桌面：1375mm×682mm×25mm；桌面下设 600mm×350mm 键盘托，键盘托下设 550mm×120mm×16mm 加固条，键盘导轨为 14ft 双轨静音走珠轨道，钢制材料承重能力达到 40 公斤以上，桌面下设承重三角木与桌面、台脚、收纳柜连接，增加强度。桌面上方设 φ60mm 穿线盒（位置按使用方定位）。</p> <p>3、侧立板：810mm×700mm×25mm。四周用 1.5mm 厚 PVC 胶条及优质热熔胶（环保、一级）180℃ 高温全自动机封，各项技术指标均达到国家相关标准。</p> <p>4、前板：1375mm×800mm×16mm；面板与背板、侧立板使用三合一连接件连接。</p> <p>5、桌侧收纳柜：700mm×300mm×1210mm；前设内装柜门 550mm×266mm×16mm 门板一块，门板配大弯合页 2 个，拉手 1 个。门板上方设抽屉 1 个；抽屉面尺寸：266mm×150mm×16mm；抽屉配 14 寸三节滑道、锁。抽屉面上方设 700mm×300mm×400mm 收纳架，三方围板，前二分之一处为单层，后二分之一处为双层，收纳架顶板为 700mm×300mm×16mm，顶包围板结构。收纳柜具备储物、电脑主机、书本等存放功能，桌面与收纳柜和另一侧立腿紧密连接且桌面下方与边柜及立腿连接时设计平行三角和竖立三角加固连接件，桌面前板和另一侧台脚高出桌面 6cm（防止物品掉落），抽屉导轨为静音双轨走珠轨道，钢制材料承重能力达到 40 公斤以上。收纳柜筒下设主机箱位，主机箱位上设抽屉，抽屉上部设资料收纳架，收纳架分为前单层后双层设计，保证教师的不同尺寸教学资料的分类摆放使用，柜筒内侧设 375mm×120mm 主机散热孔，主柜筒与桌台架使用三合一连接件连接。</p> <p>6、采用优质五金配件。</p> <p>7、各项指标符合国家环保标准。</p> | <p>张</p> <p>600</p> <p>610 元</p> <p>366000 元</p> | <p>合同签订<br/>后45 日历<br/>天内供货<br/>安装完毕</p> |
|---|---------------|-----------------------|---|--|--|



|   |               |                       |   |                                       |   |     |       |         |                                |
|---|---------------|-----------------------|---|---------------------------------------|---|-----|-------|---------|--------------------------------|
| 9 | 行政<br>办公<br>桌 | 仙明<br>牌<br>NF-52<br>3 | <p>外形尺寸 1400mm×700mm×760mm</p> <p>1、桌架采用中密度板条1400mm×700mm×56mm；龙骨架用中密度板条40mm×30mm，长边包短边；内用40mm×15mm，分格支撑，长均分7格，宽均分5格，均用环保白乳胶组合；上下面均用6mm中密度板双包，桌面四周侧立面至桌面上下平面上20mm处均内缩至桌面底面边长为1380mm×680mm，均倒棱处理，形成造型；上平面及立面均用胡桃木皮贴面，木皮贴面无气泡、无胶渣点，面层平整；面与面交接处做到无缝平滑。桌面柜筒上方距桌面前边200mm侧边60mm处留φ60mm穿线盒。</p> <p>2、柜筒外形：长600mm×宽350mm×高690mm（含柜门板及抽屉面板），用厚15mm中密度三聚氰胺饰面板材制作，通过三合一连接件连接，连接处不低于三个连接件。左右柜筒外立面内进桌面底面外边55mm。前挡板宽570mm距地面100mm，上与柜筒平齐，桌面底面外边内进130mm处与两柜筒内侧面板用不低于两个三合一连接件连接。柜门及抽面板上部用50mm×15mm中密度木皮装饰条作为帽板，上与柜筒上平齐，侧与柜筒两侧面平齐，与柜体侧面板用三合一连接件连接。采用外挂柜门580mm×350mm，在帽板下3mm用两个直弯缓冲铰链装配。柜门采用自生月牙形手扣。柜门上部中部自生月牙形手扣，距上端面下40mm处刻3mm宽工艺线。</p> <p>两柜体间设一键盘抽屉，平面为545mm×340mm×150mm，两边加340mm×25mm滑道托条，抽屉头565mm×60mm×15mm与抽屉平板用三合一连接件连接。装14ft三节滑道与两柜体相连接。3、颜色：胡桃色</p> | 南阳<br>市南<br>方木<br>业有<br>限责<br>任公<br>司 | 张 | 100 | 850 元 | 85000 元 | 合同签订<br>后 45 日<br>天内供货<br>安装完毕 |
|---|---------------|-----------------------|---|---------------------------------------|---|-----|-------|---------|--------------------------------|



|    |     |                   |  |            |   |     |      |         |                 |
|----|-----|-------------------|--|------------|---|-----|------|---------|-----------------|
| 10 | 办公椅 | 仙明牌<br>NF-73<br>0 | 外形尺寸 540mm×550mm×930mm<br>1、椅架优质加厚钢框架,采用优质尼龙网布,经防潮、防污等工艺处理<br>2、面料采用优质颐达网布面料,防磨防污性好,颜色可选<br>3、辅料采用40#高密度高回弹聚氨酯海绵,可防氧化、防碎,达到坐感舒服,耐磨,抗划痕,强度高<br>4、塑料采用高硬度PP加纤塑料一次成型,抗拉性好,不易变形,带固定腰靠,配一次成型塑料扶手,坚固耐磨。<br>5、弓形架采用φ28冷带钢管,国际1.5厚,精抛外贸电镀。<br>6、各项指标符合国家环保标准   | 南阳市南木业有限公司 | 张 | 700 | 245元 | 171500元 | 合同签订后45日内供货安装完毕 |
| 11 | 主席桌 | 仙明牌<br>NF-52<br>5 | 外形尺寸: 1500mm×600mm×780mm,采用厚15mm高密度板木皮饰面。<br>1、台面: 1500×585×56mm+后架当条 1600×650×15mm; (面板+龙骨料+底板: 8+40+8) 双包结构建; 龙骨架边框: 1500×400×30mm, 龙骨芯料 40×15 分格为15×20 支撑(30T 压机压制成型), 面板当条中间为2条3mm 工艺线, 三等分处理, 面部前100mm左右200mm 处设2个φ60 穿线盒。<br>2、挡板前上板: 1500×120×15mm 高密度贴木皮饰板, 下部分20mm 二格工艺线。<br>3、挡板前下板: 1500×580×15+15mm, 中间设 360×250×8mm 3个菱形块, 菱形块周围为 30mm 线条形成工艺围合; 下脚线条 1500×80×15mm, 下部设 2 条 3mm 三格工艺线。<br>4、台脚板: 700×55×40mm, (面板+龙骨料+底板: 8+24+8) 双包结构, 中间 24mm 为十字龙骨释放架 200×200mm 分格(30T 压机压制成型), 上部为 1200×15mm 错层工艺 (错层尺寸上部550×120、下部580×30), 结合为三合一连接件, 连接工艺。<br>5、层板 1420×500×15mm 密度板贴木皮面三合一连接件连接工艺, 中立板 500×120mm 密度板贴木皮, 三合一连接件连接工艺。 | 南阳市南木业有限公司 | 张 | 10  | 900元 | 9000元   | 合同签订后45日内供货安装完毕 |



|    |     |             |  |                                  |   |    |        |         |                                   |
|----|-----|-------------|--|----------------------------------|---|----|--------|---------|-----------------------------------|
| 12 | 主席椅 | 仙明牌 NF-73 3 | <p>面漆：使用胡桃色环保水性漆，采用两底三面喷涂工艺，漆面饱满、无针孔、无尘点、无流挂、无瑕疵等工艺，达到观感、触感美观舒适。</p> <p>6、各项指标符合国家环保标准</p> <p>外形尺寸：720mm*660mm*1120mm</p> <p>1、采用优质西皮饰面，皮而柔软舒适，光泽持久，柔软贴手，透气性好，坐垫及靠背采用高密度一次成型发泡海绵，密度45xG，回弹力：50%，质量标准达到国家标准 GB/T110802-2006；软硬适中均匀</p> <p>2、扶手：实木。实木四脚支架，符合力学、人体学原理，舒适耐用。靠背采用优质高密度硬木彩层板。油漆标准厚度为0.5mm，有害物质释放量达到国际 E1 级环保标准；</p> <p>3、工艺：五底三面，光泽均匀，硬度高，抗刮性强，不褪色。油漆表面饱满，手感柔和。</p> <p>采用水性漆，环保非显孔亚光油漆，苯含量 &lt; 0.001。五底三面油漆工艺，水性油漆更加环保，无气味。</p> <p>4、各项指标符合国家环保标准</p> <p>5、颜色：胡桃色</p> | 南阳南<br>方木<br>业有<br>限责<br>任公<br>司 | 把 | 20 | 500 元  | 10000 元 | 合同签订<br>后 45 日<br>内供货<br>安装完<br>毕 |
| 13 | 演讲台 | 仙明牌 NF-55 1 | <p>外形尺寸：760mm×570mm×1060mm，采用厚 15mm 高密度板木皮饰面。</p> <p>1、台面：面板730mm×540mm，前弧后直，左右两端边长 490mm。圆弧形，弧顶处高 50mm。台面周围设裙板内包上台面，前裙板上端面为弧形，弧顶处高 170mm。左右端板高 120mm，长 770mm；侧裙板前端高 120mm，后端高 60mm，在距前端 240mm 处起收至后端（为直角梯形），侧板裙板与前裙板采用 45° 斜角对接，后裙板条长 730mm 高 450mm。上端面为圆弧。</p> <p>2、台面下设两个倒四棱台中间为长方体造型，上部四棱台大面 680mm×50×390mm。垂直高 50mm，上台面与台面底板居中，中部长方体外立面边长 50mm×320mm×90mm，下部倒四棱台边长 470mm×290mm，收缩至 420mm×235mm 高 25mm，中部立板为</p>   | 南阳南<br>方木<br>业有<br>限责<br>任公<br>司 | 张 | 2  | 1000 元 | 2000 元  | 合同签订<br>后 45 日<br>内供货<br>安装完<br>毕 |



|    |     |               |   |   |      |     |         |   |                    |
|----|-----|---------------|---|---|------|-----|---------|---|--------------------|
| 14 | 礼堂椅 | 仙明牌 NF-23 021 | <p>前倒三面,上口外形 400mm×225mm,下口 465mm×365mm 高40mm,居中连接台面下面下。桌身:上口525mm×415mm,下口 580mm×440mm,垂高 720mm。</p> <p>桌身由前面板左右侧板组成,前面板为等腰梯形,两侧板为直角梯形,均用三合一连接件连接上中下。台面上面板及底部上面板留φ60mm穿线盒。</p> <p>桌底上部长方体造型上面 500mm×400 mm×90 mm。长方体下部为斜角造型,三面斜角后面垂直,上口 525mm×415mm,下口 580mm×440mm,高720mm 下口下部580mm×440mm×30mm,长方体围板组成三面。</p> <p>3、面漆:使用胡桃色环保水性漆,采用两底三面喷涂工艺,漆面饱满、无针孔、无尘点、无流挂、无瑕疵等工艺,达到观感、触感美观舒适。</p> <p>4、各项指标符合国家环保标准</p> <p>颜色:咖啡色</p> <p>椅背<br/>         外板:采用优质多层板经模具冷压成型,再经修边、打磨、底油密封和精制环保面漆。厚度为 15mm。海绵:采用铝合金模具,PU发泡料进行高密度冷发泡定型,密度为 45KG/M3。背内板:采用优质多层板经模具冷压成型,厚度为 8mm。</p> <p>椅座<br/>         座内框:采用优质冷轧钢板(厚度为 1.5mm)经模具冲压焊接组合成型,牢固耐用。座绵:采用铝合金模具,PU发泡料进行高密度冷发泡定型密度为 60KG/M3。座外板:采用优质多层板经模具冷压成型,再经修边、打磨、底油密封和精制环保面漆。厚度为 15mm。</p> <p>脚架<br/>         扶手框采用 2.0MM 厚的优质钢板制作,经焊接、打磨、除油除锈、磷化、高温静电喷涂等工序处理,表面光滑平整。下合金站脚高 230mm,宽 60mm,壁厚 6mm;脚板长 404.2mm 宽 72.2mm,</p> | 张 | 2100 | 510 | 1071000 | 元 | 合同签订后 45 日内供货 安装完毕 |
|----|-----|---------------|---|---|------|-----|---------|---|--------------------|



|  |  |  |   |   |  |
|--|--|--|---|---|--|
|  |  |  | <p>厚4mm;前后两个螺丝孔距为 373mm, 确保椅子安全稳固的固定于地面, 前后 2 个固定安装孔与扶手在同一直线, 两个安装孔更利于通道顺畅, 全包围式脚踏孔, 内藏式脚踏螺丝, 巧妙 把的固定螺丝隐藏在之下, 外覆优质 2 个PP 塑胶螺丝盖, 防尘、安全、美观。扶手面</p> <p>采用进口橡木, 经 3 度 面油漆工艺精制而成, 厚度 26mm。写字板</p> <p>内藏折叠式写字板结构, 可收藏于扶手脚内。采用实心铁支撑, 面板采用高密度中纤板, 外冷压防火面板, 四周 PU 封边。(长265x 宽35x 厚15mm)。写字板整体可承受 100 公斤下压力。回复装置</p> <p>扭簧与阻尼器(慢回位)装置, 回位轻盈, 持久耐用, 而且无噪音。</p> <p>主要规格 (mm)</p> <p>中心距: 580; 座内空: 500, 座绵宽: 450; 背海绵宽: 470, 座深: 430; 座高: 450; 扶手高: 610;</p> <p>扶手宽: 80; 全高: 1100; 整体深度: 710 (座板打开); 860 (写字板打开); 误差: ±5-10 建</p> <p>议最小行距: 900</p> |  |  |
| <p><b>投标报价金额合计 (大写) : 捌佰柒拾玖万捌仟陆佰陆拾元整 (¥8798660元)</b></p> <p>产品质量保期: 5年</p> |  |  |   |   |  |

法定代表人 (负责人) 或授权代表 (签字):

敏田  
田敏田印

时间: 2023 年 6 月 6 日